

Marianne-Weber-Gymnasium

Ganztagsgymnasium der Alten Hansestadt **Lemgo**

---

# Die gymnasiale Oberstufe - Der Weg in die Zukunft beginnt!



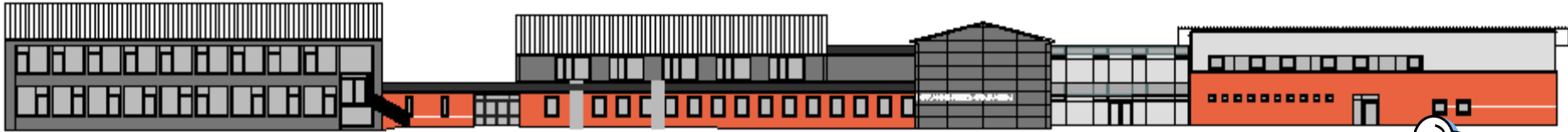

Marianne-Weber-Gymnasium

Ganztagsgymnasium der Alten Hansestadt Lemgo

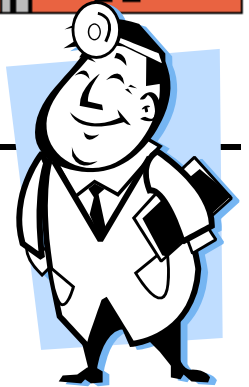

# Was sind die Grundlagen für ein Medizinstudium?

- Ein Teil der Studienplätze wird durch den Notenschnitt vergeben (Numerus Clausus) und ein Teil durch Auswahlverfahren der Universitäten
- Pflichtfächer im Grundstudium sind Chemie, Biologie, Physik (theoretisch und praktisch im Labor) und Mathematik

**Frage: Ist man z.B. mit Deutsch LK, Kunst LK, Philosophie und Mathe als weitere Abiturfächer gut vorbereitet?**

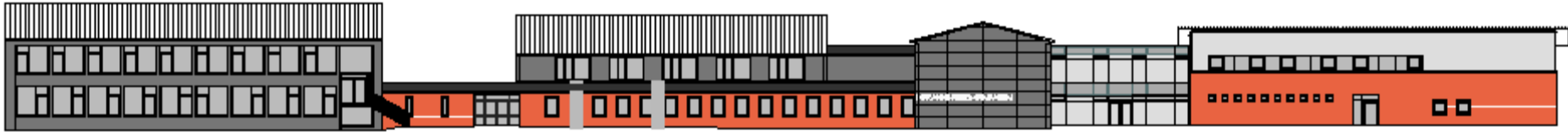

Marianne-Weber-Gymnasium

Ganztagsgymnasium der Alten Hansestadt Lemgo

# Welche Rolle spielt meine Oberstufenplanung für die Zukunft?

Grundsätzlich kann ich mit meinem Abitur alles studieren,  
eine Ausbildung oder ein duales Studium machen!

Aber: Spezialisierung durch die Kurswahl!

Diese Spezialisierung kann mir den Einstieg an der  
Hochschule erleichtern!

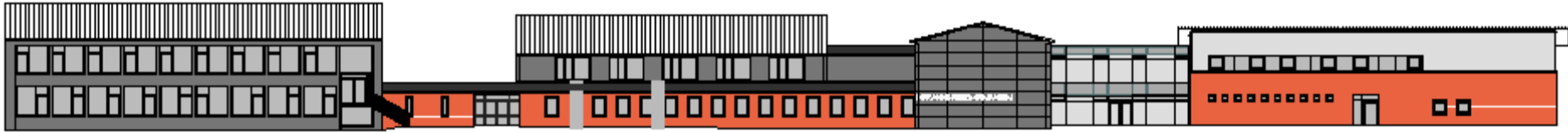

Marianne-Weber-Gymnasium

Ganztagsgymnasium der Alten Hansestadt **Lemgo**

---

# Die gymnasiale Oberstufe

Elternabend zur Information der  
9. Klassen

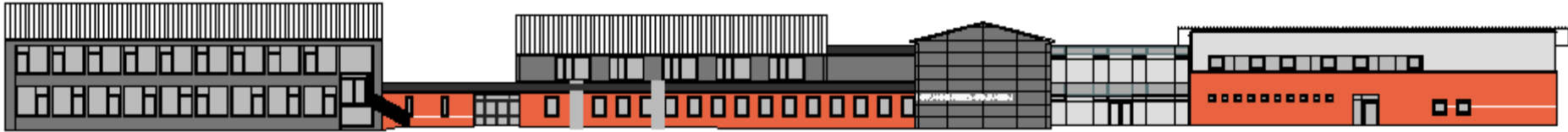

Marianne-Weber-Gymnasium

Ganztagsgymnasium der Alten Hansestadt **Lemgo**

---

# 1 Wer berät in der gymnasialen Oberstufe?

**Die Schulleiterin**

**Der Oberstufenkoordinator**

**Die Jahrgangsstufenbegleiter in Fragen der  
Laufbahnplanung und bei allen anderen  
Fragen und Problemen**

**Die Fachlehrerinnen und Fachlehrer in fachspezifischen Fragen**

**Jahrgangsstufe von ca. 120 Schülerinnen und Schüler**

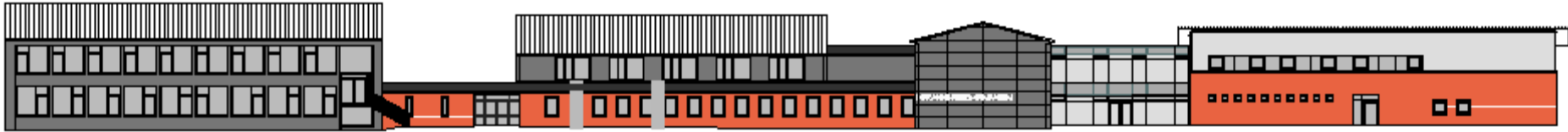

Marianne-Weber-Gymnasium

Ganztagsgymnasium der Alten Hansestadt **Lemgo**

---

## 2 Wie plane ich meine Schullaufbahn?

- individuelle Schwerpunktsetzung durch Wahl von **Leistungs- und Grundkursen**
- individuelle Schwerpunktsetzung durch Betonung der einzelnen **Aufgabenfelder**
- **Pflichtfächer, Pflichtstundenzahl, Anzahl der Fächer und Angebot der Schule** müssen beachtet werden

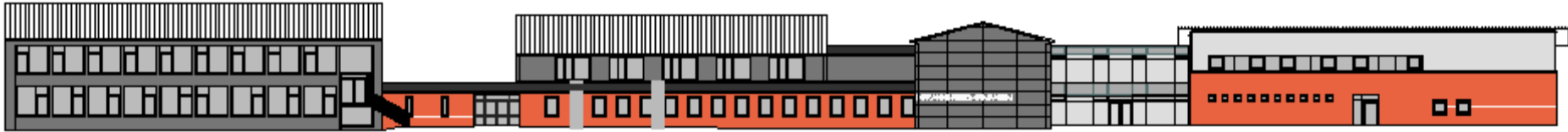

Marianne-Weber-Gymnasium

Ganztagsgymnasium der Alten Hansestadt **Lemgo**

## 3 Die Oberstufe im Überblick

**Qualifikationsphase**

**Abiturprüfung mit dem Abschluss  
der Allgemeinen Hochschulreife**

---

**JG 12  
(Q2)**

---

**JG 11 (Q1)**

schulischer Teil der FHR nach der Jgst.11

+

Berufsausbildung oder einjähriges  
gelenktes Praktikum= FHR

---

**JG 10 (EF)**

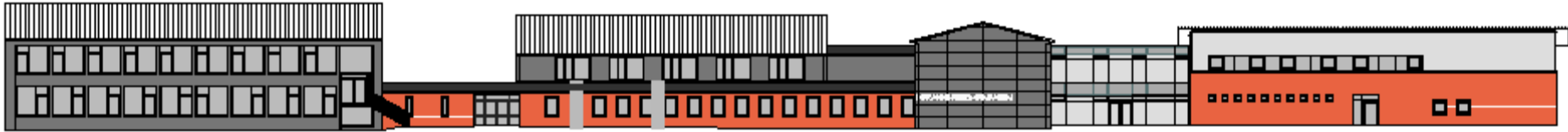

Marianne-Weber-Gymnasium

Ganztagsgymnasium der Alten Hansestadt Lemgo

---

## 4.1 Wie ist der Unterricht organisiert?

Kursarten in der Oberstufe:

- Grundkurse sind 3 stündig (in neu einsetzenden Fremdsprachen 4 stündig)
- Leistungskurse 5 stündig (nur in der Q-Phase)
- Vertiefungs- und Projektkurse (2 stündig)



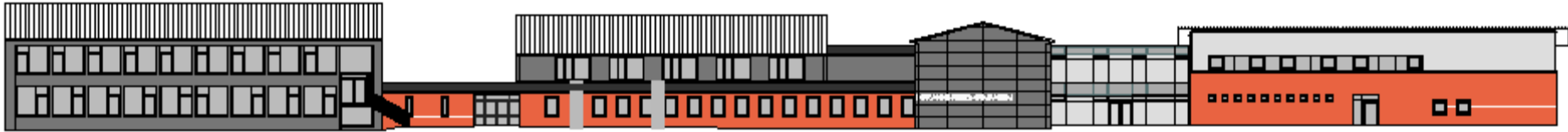

Marianne-Weber-Gymnasium

Ganztagsgymnasium der Alten Hansestadt Lemgo

## 4.2 Wie ist der Unterricht organisiert?

Wahl von  
10 GK's  
(3 Std.)

+

- i. 11. GK
- ii. 2 VT
- iii. 11. GK + 1  
VT

Wahl von  
2 LK's (5 Std.)  
7-8 GK's (3 Std.)

Bei ggf. VT oder  
Projektkursen

Wahl von  
2 LK's (5 Std.)  
7-8 GK's (3 Std.)

Bei ggf. VT

**102 Stunden und 38-40 Kurse als grundlegende Bedingung für eine korrekte Laufbahn!**

Jgst. EF Ø 34 WStd.

Jgst. Q1 Ø 34 WStd.

Jgst. Q2 Ø 34 WStd.

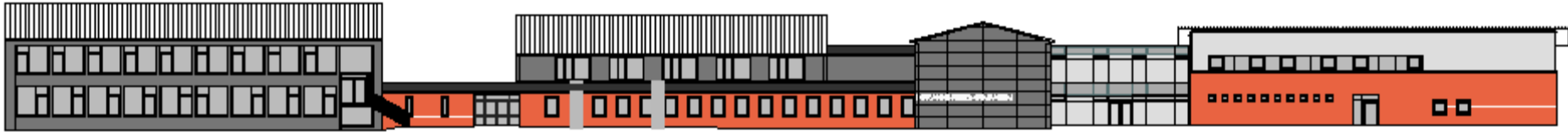

Marianne-Weber-Gymnasium

Ganztagsgymnasium der Alten Hansestadt Lemgo

## 5 Welche Fächer werden angeboten?

### **I Das sprachlich-literarisch-künstlerische Aufgabenfeld**

Deutsch (GK, LK)

Musik (GK)

Englisch (GK, LK)

Kunst (GK, LK)

Französisch (neu und alt als GK)

Literatur (nur in Q1 als GK)

Latein (neu und alt als GK)

Spanisch (neu und alt als GK)

Japanisch (neu als GK)

### **II Das gesellschaftswissenschaftliche Aufgabenfeld**

Geschichte (GK, LK) (auch bilingual als GK) Philosophie (GK)

Erdkunde (GK, LK) (auch bilingual als GK)

Erziehungswissenschaften (GK, LK) Sozialwissenschaften (GK, LK)

### **III Das mathematisch-naturwiss.-techn. Aufgabenfeld**

Mathematik (GK, LK)

Biologie (GK, LK)

Chemie (GK, LK)

Physik (GK, LK)

Informatik (GK)

Religion (GK) und Sport (GK, LK)

**Vertiefungskurse und Projektkurse**

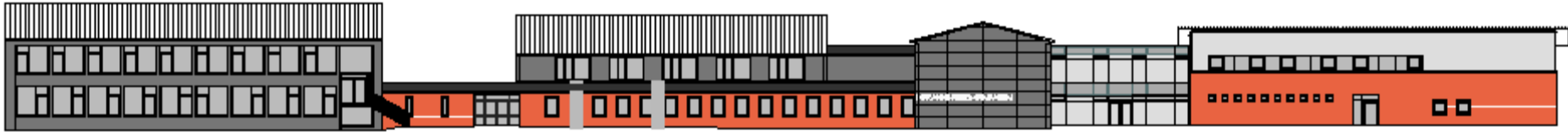

Marianne-Weber-Gymnasium

Ganztagsgymnasium der Alten Hansestadt Lemgo

---

## 6 Bedingungen für die Wahl der Abiturfächer

1. Die beiden LKs sind automatisch die ersten beiden Abiturfächer.
2. Das 3. Abiturfach ist ein GK in dem eine Klausur geschrieben wird.
3. Das 4. Abiturfach ist ein GK in dem eine mündliche Prüfung abgelegt wird.
4. Alle drei Aufgabenfelder müssen durch die Abiturfächer abgedeckt werden.
5. Zwei der Fächer Mathe, Deutsch und Fremdsprache müssen unter den Abiturfächern sein!
6. Religion kann das II. Aufgabenfeld abdecken, jedoch nicht gemeinsam mit Sport-LK gewählt werden.

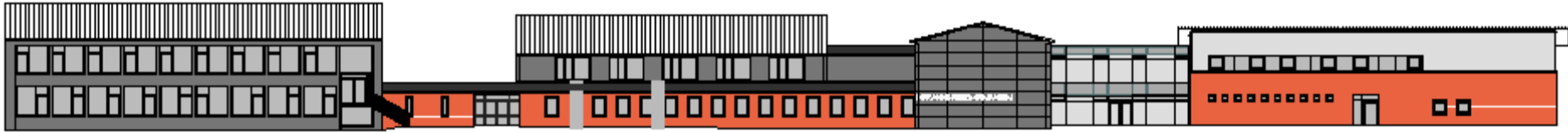

Marianne-Weber-Gymnasium

Ganztagsgymnasium der Alten Hansestadt **Lemgo**

---

## 7 Vertiefungsfächer

- 2-Std. Kurse im Kernfachbereich (Mathe, Deutsch, Englisch)
- Hilfestellung für Schülerinnen und Schüler mit Schwierigkeiten
- Keine Benotung, keine Anrechnung auf die Gesamtqualifikation
- Unentschuldigte Fehlzeiten werden auf dem Zeugnis vermerkt
- VT in E- und Q-Phase möglich.
- Schule kann zur Teilnahme verpflichten und ausschließen

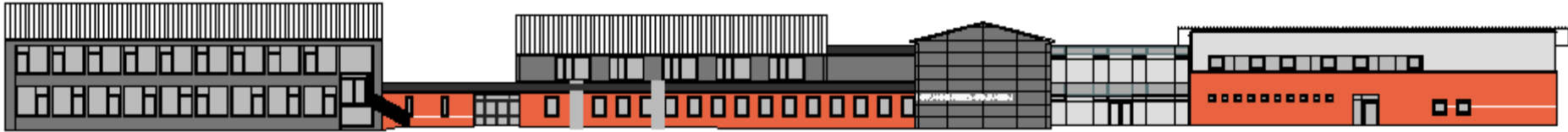

Marianne-Weber-Gymnasium

Ganztagsgymnasium der Alten Hansestadt Lemgo

---

# 7 Datenabfrage Vertiefungskurse

## Datenabfrage Vertiefungskurs:

Ich habe den Vertiefungskurs Deutsch im 2. Halbjahr lediglich aus Gründen der Laufbahnplanung gewählt und nicht, um Defizite in diesem Fach aufzuarbeiten.

Name, Vorname: \_\_\_\_\_

\_\_\_\_\_  
Unterschrift

# 8.1 Pflichtbelegung in der EF

Fach	EF 1. Halbjahr	EF 2. Halbjahr
1. Deutsch	s	s
2. Fremdsprache aus der S. I (Englisch oder Französisch)	s	s
3. Mathematik	s	s
4. Gesellschaftswissenschaft (EK, Ge, Sw, Pl, EW)	s	s
5. Naturwissenschaft (Bi, Ch, Ph)	s	s
6. Kunst oder Musik	m/s	m/s
7. Religion oder Philosophie	m/s	m/s
8. Sport	m/s	m/s
9. Fach aus dem I. (s) oder III. (m) Aufgabenfeld	s/m	s/m
10. Wahlfach	m/s	m/s
11. a. Wahlfach + ggf. 1 VT	m/s, m	m/s, m
11.b. 2 VT	m	m

oder

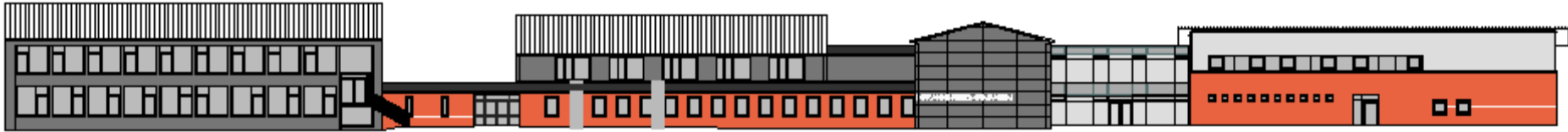

Marianne-Weber-Gymnasium

Ganztagsgymnasium der Alten Hansestadt Lemgo

---

## Probleme im Laufe des 1. Jahres

- Es wird lediglich ein sprachlicher/naturwissenschaftlicher Schwerpunkt belegt und nach einem halben Jahr stellt man fest, dass das falsch war und man will z.B. Latein/Spanisch abwählen (1-2 Schüler im Jahrgang!)
- Es soll später ein Fach als Leistungskurs gewählt werden, dass man nicht von Anfang an hatte!

# 8.2 Pflichtbelegung in der Q1 und Q2

Fach		Q1.1	Q1.2	Q2.1	Q2.2
1.	LK	S	s	s	s
2.	LK	s	s	s	s
1.					
2.					
3.					
4.					
5.					
6.					
7.					
8. a.	GK				
8. b.	VT bzw. PK				
	Ggf. ZK	-----	-----		
	Ggf. ZK	-----	-----		

oder



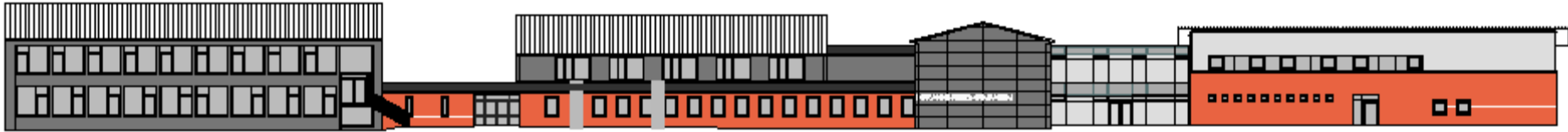

Marianne-Weber-Gymnasium

Ganztagsgymnasium der Alten Hansestadt Lemgo

### Bedingungen für Leistungskurse:

1. Ein LK muss aus den Fächern D, M, Fremdsprache oder Naturwissenschaft stammen!
2. Beim 2. LK kommen auch die Gesellschaftswissenschaften (EK, Ge, EW, SW), sowie Sport und Kunst in Frage!
3. Sport und Kunst kann nicht mit einer Gesellschaftswissenschaft und Naturwissenschaft kombiniert werden!

### Bedingungen für Abiturfächer :

1. Die beiden LKs sind automatisch die ersten beiden Abiturfächer
2. Das 3. Abiturfach ist ein GK in dem eine Klausur geschrieben wird
3. Das 4. Abiturfach ist ein GK in dem eine mündliche Prüfung abgelegt wird.
4. Alle drei Aufgabenfelder müssen durch die Abiturfächer abgedeckt werden
5. Zwei der Fächer Mathe, Deutsch und Fremdsprache müssen unter den Abiturfächern sein!
6. Religion kann das II. Aufgabenfeld abdecken, jedoch nicht mit Sport-LK

# 8.3 Pflichtfächer / Mindestbelegungsdauer

	EF.1	EF.2	Q1.1	Q1.2	Q2.1	Q2.2
Deutsch	[Blue bar]					
Fremdsprache (E, F, L, S, J)	[Blue bar]					
Kunst/Musik	[Blue bar]			GK Literatur		[Blue bar]
Gesellschaftswissenschaft (EK, GE, EW, SW, PI)	[Blue bar]					
					2 ZK GE/SW	
Mathematik	[Blue bar]					
Naturwissenschaft (BI, CH, PH)	[Blue bar]					
Weitere Fremdsprache oder math.-naturw.-techn. Fach	[Blue bar]					
Religion (wahlweise PI)	[Blue bar]					
Sport	[Blue bar]					
8. Grundkurs und / oder Vertiefungsfächer			Projektkurs		[Blue bar]	

# 8.4 Laufbahnplanung 1 Q-Phase

Fach	Q1.1	Q1.2	Q2.1	Q2.2
1. LK Mathematik	s	s	s	s
2. LK Chemie	s	s	s	s
1. 3. Abifach Geschichte	s	s	s	s
2. 4. Abifach Deutsch	s	s	s	m
3. Englisch	s	s	s	m
4. Philosophie	m	m	m	m
5. Kunst	m	m		
6. Physik	m	m	m	m
7. Sport	m	m	m	m
8. Informatik	m	m	m	m
9.				
10. ZK Sowi	-----	-----	m	m
Kurszahl	10	10	10	10
Stundenzahl	34	34	34	34

## 8.4 Laufbahnplanung 2 Q-Phase

Fach	Q1.1	Q1.2	Q2.1	Q2.2
1. LK Englisch	s	s	s	s
2. LK Deutsch	s	s	s	s
1. 3. Erdkunde (bili)	s	s	s	s
2. 4. Biologie	s	s	s	m
3. Mathematik	s	s	s	m
4. Religion	m	m	m	
5. Literatur	m	m		
6. Spanisch (ab EPh)	s	s	s	s
7. Sport	m	m	m	m
8. Erziehungswissenschaft	m	m		
9. ZK Geschichte	-----	-----	m	m
10. ZK Sowi	-----	-----	m	m
<b>Kurszahl</b>	<b>10</b>	<b>10</b>	<b>10</b>	<b>10</b>
<b>Stundenzahl</b>	<b>35</b>	<b>35</b>	<b>35</b>	<b>32</b>

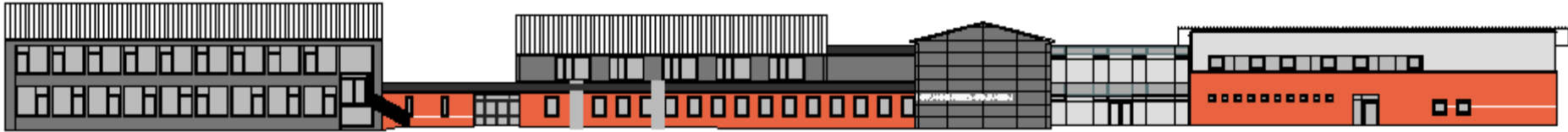

Marianne-Weber-Gymnasium

Ganztagsgymnasium der Alten Hansestadt Lemgo

---

## 9.1 Projektkurse

- **2-Std. Jahreskurs in der Q1 in Anbindung an ein Referenzfach**
- **Rahmenthema – klare Abgrenzung zur Obligatorik im Referenzfach**
- **Entpflichtung von der Facharbeit**
- **Benotung am Ende des 2. Halbjahres bedeutet die Gefahr eines doppelten Defizites!**
- **Kursabschlussnote / Jahresnote (50/50): SoMi**
- **Dokumentation (Kursarbeit + begleitende Präsentation und/oder Produkt)**
- **Derzeitiges Angebot: APP-Programmierung, Debattieren und Microcontroller (EKG)**

## 9.2 Laufbahnplanung 3 Q-Phase

Fach	Q1.1	Q1.2	Q2.1	Q2.2
1. LK Mathematik	s	s	s	s
2. LK Chemie	s	s	s	s
1. 3. Abifach SoWi	s	s	s	s
2. 4. Abifach Deutsch	s	s	s	m
3. Englisch	s	s	s	m
4. Philosophie	m	m	m	m
5. Kunst	m	m	m	m
6. Physik	m	m	m	m
7. Sport	m	m	m	m
8. VT-Mathematik				m
9. PK-Naturwissenschaft	m	m		
10. ZK Geschichte	-----	-----	m	m
<b>Kurszahl</b>	<b>10</b>	<b>10</b>	<b>10</b>	<b>10</b>
<b>Stundenzahl</b>	<b>33</b>	<b>33</b>	<b>34</b>	<b>36</b>

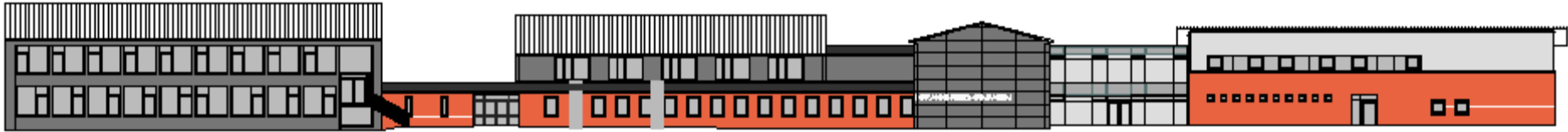

# 10.1 Schriftlichkeit

	EF.1	EF.2	Q1.1	Q1.2	Q2.1	Q2.2
Deutsch						
Fortgeführte Fremdsprache						
Neueinsetzende Fremdsprache						
Gesellschaftswissenschaft						
Mathematik						
Naturwissenschaft						
Weitere Fremdsprache oder <u>eines</u> der math.-naturw.-techn. Fächer						
			1.- 3. Abiturfach			
			4. Abiturfach			

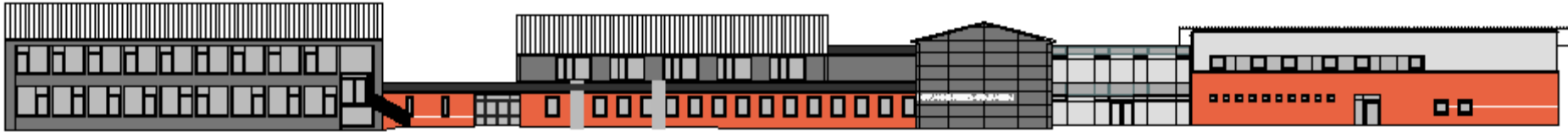

# 10.2 Leistungsbewertung

## Note Punkte

Sehr gut	15
	14
	13
Gut	12
	11
	10
Befriedigend	9
	8
	7
Ausreichend	6
	5
	4
Mangelhaft	3
	2
	1
Ungenügend	0

- Kurse mit 0 Punkten gelten als nicht belegt!
- Es werden 2 Klausuren pro Halbjahr in den schriftlichen Fächern geschrieben!
- In den anderen Fächern setzt sich die sonstige Mitarbeit auch aus schriftlichen Leistungen, wie z.B. Protokollen und schriftlichen Übungen zusammen!



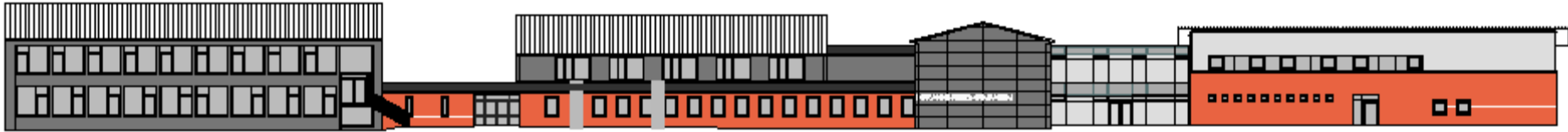

Marianne-Weber-Gymnasium

Ganztagsgymnasium der Alten Hansestadt **Lemgo**

---

# 11 Quellen

- [1] APO-GOST B vom 5.10.1998 mit letzter Änderung vom 2.11.2012  
[http://www.schulministerium.nrw.de/BP/Schulrecht/APOen/APO\\_GOST\\_Oberstufe2011.pdf](http://www.schulministerium.nrw.de/BP/Schulrecht/APOen/APO_GOST_Oberstufe2011.pdf)
- [2] R. Flüchter, *Die gymnasiale Oberstufe*, Gymnasium der Stadt Rahden, ppt-Präsentation **2009**.
- [3] D. Tensi, *Die gymnasiale Oberstufe*, Marianne-Weber Gymnasium Lemgo, ppt-Präsentation **2009**.
- [4] *Änderungsverordnung der APO-GOST*, ppt-des Ministeriums für Schule und Weiterbildung des Landes NRW, **2.6.2006**.

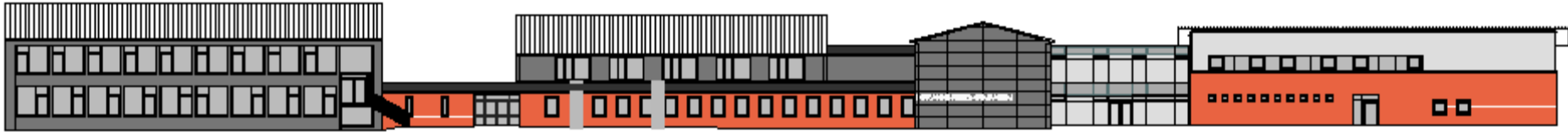

Marianne-Weber-Gymnasium

Ganztagsgymnasium der Alten Hansestadt Lemgo

---

## Die weitere Beratung

Durchführung der Wahlen mit dem Programm LuPO in den kommenden Wochen verknüpft mit Beratungsgesprächen in den Computerräumen B11 oder B12

Donnerstag 27.3.14	14.00 Uhr	Neuanmeldungen
Freitag 28.3.14	5-6. Std.	9b
Dienstag 1.4.14	3-4. Std.	9a
Donnerstag 3.4.14	3-4. Std.	9c
Donnerstag 3.4.14	14.00 Uhr	Realschule Lemgo

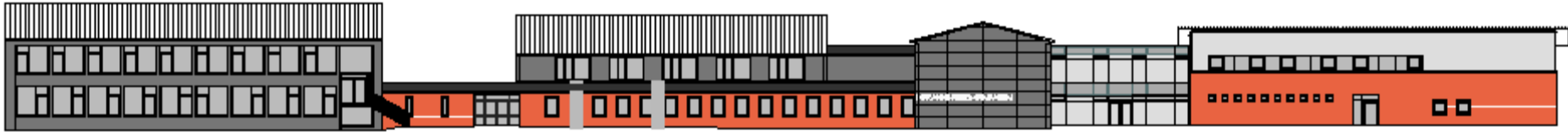

Marianne-Weber-Gymnasium

Ganztagsgymnasium der Alten Hansestadt Lemgo

---

## Die weitere Beratung

Möglichkeit für Beratungsgespräche mit Schülerinnen und Schülern und Eltern bei weiteren Fragen:

- Nach den Osterferien
- In den Klassen fragen wir den Bedarf ab
- Und ansonsten über:

[kb-tm@mwg-lemgo.de](mailto:kb-tm@mwg-lemgo.de) oder [o.goeke@mwg-lemgo.de](mailto:o.goeke@mwg-lemgo.de)

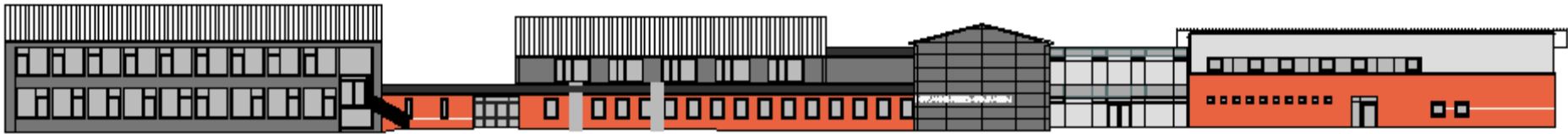

Marianne-Weber-Gymnasium  
Ganztagsgymnasium der Alten Hansestadt Lemgo

# Homepage

The screenshot shows a Mozilla Firefox browser window displaying the homepage of the Marianne-Weber-Gymnasium Lemgo. The browser's address bar shows the URL [www.mwg-lemgo.de/jahrgangsstufen/oberstufe--eph---q1---q2/informationen-f-r-9er](http://www.mwg-lemgo.de/jahrgangsstufen/oberstufe--eph---q1---q2/informationen-f-r-9er). The page features a navigation menu with the following items: [Aktuelles](#), [MWG](#), [Ganztag](#), [Menschen](#), [Fächer](#), [Stufen](#) (highlighted), [Archiv](#), [Downloads](#), and [Kontakt](#). Below the navigation menu, there is a search bar with the text "Alle Seiten durchsuchen". The main content area is divided into three columns: "Navigation" with links for "Erprobungsstufe 5-6", "Mittelstufe 7-9", and "Oberstufe Eph - Q1 - Q2", and a button for "Informationen für 9er"; "Informationen für 9er" with a date-based list of news items: "Dezember: Information für die Schülerinnen und Schüler über das Fächerangebot der Oberstufe und die Belegungsverpflichtungen in den 9. Klassen", "13.03.2014: Information für die Schülerinnen und Schüler über die in der Oberstufe neu einsetzenden Fächer: Pädagogik, Sozialwissenschaften, Philosophie, Informatik, Spanisch, Französisch und Latein. Beginn ist um 11.30 Uhr in der Aula und Ende gegen 13.00 Uhr", and "24.03.2014: Zusammenfassender Informationsabend für Schüler und Eltern"; and "Weitere Aktionen" with a link for "Artikel drucken". The browser's taskbar at the bottom shows several open applications, including "WEB.DE Freemail...", "ALL-INKL.COM ...", "Marianne-Weber...", "Posteingang - Lo...", "Verfassen: (kein ...", "9er Beratung", and "MWG - Die gymn...". The system clock shows the time as 20:14.

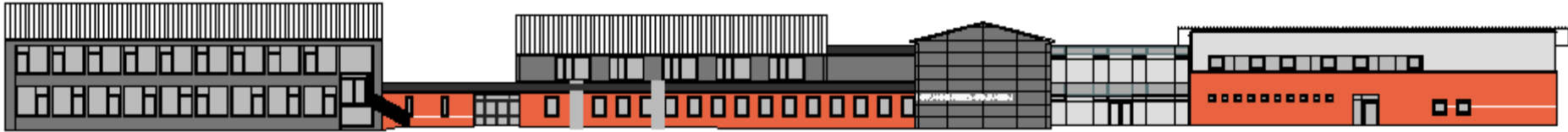

Marianne-Weber-Gymnasium

Ganztagsgymnasium der Alten Hansestadt Lemgo

---

**Vielen Dank für eure Aufmerksamkeit!**

