

Marianne-Weber-Gymnasium

Ganztagsgymnasium der Alten Hansestadt **Lemgo**

Die gymnasiale Oberstufe - Der Weg in die Zukunft beginnt!

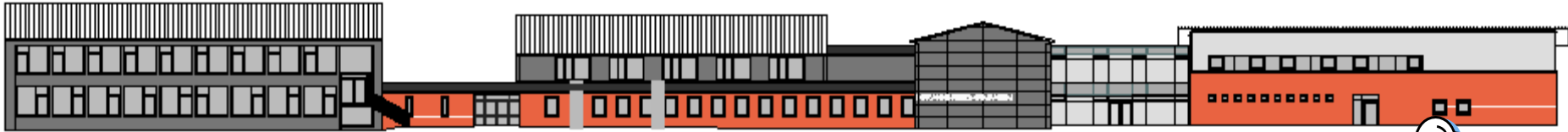



Marianne-Weber-Gymnasium

Ganztagsgymnasium der Alten Hansestadt Lemgo

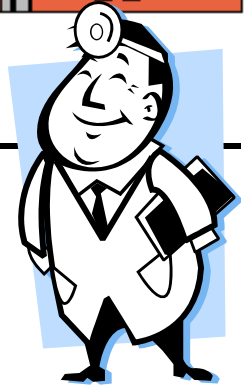

Was sind die Grundlagen für ein Medizinstudium?

- Ein Teil der Studienplätze wird durch den Notenschnitt vergeben (Numerus Clausus) und ein Teil durch Auswahlverfahren der Universitäten
- Pflichtfächer im Grundstudium sind Chemie, Biologie, Physik (theoretisch und praktisch im Labor) und Mathematik

Frage: Ist man z.B. mit Deutsch LK, Kunst LK, Philosophie und Mathe als weitere Abiturfächer gut vorbereitet?

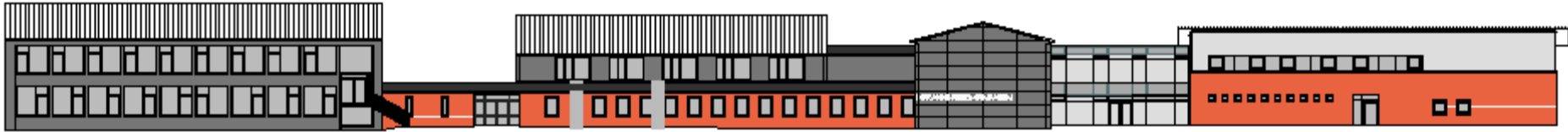

Marianne-Weber-Gymnasium

Ganztagsgymnasium der Alten Hansestadt Lemgo

Welche Rolle spielt meine Oberstufenplanung für die Zukunft?

Grundsätzlich kann ich mit meinem Abitur alles studieren,
eine Ausbildung oder ein duales Studium machen!

Aber: Spezialisierung durch die Kurswahl!

Diese Spezialisierung kann mir den Einstieg an der
Hochschule erleichtern!

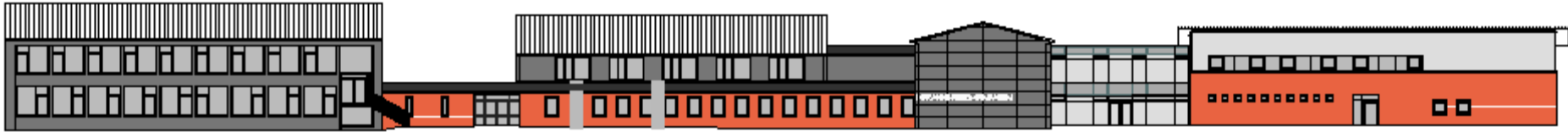

Marianne-Weber-Gymnasium

Ganztagsgymnasium der Alten Hansestadt **Lemgo**

Die gymnasiale Oberstufe

Elternabend zur Information der
9. Klassen

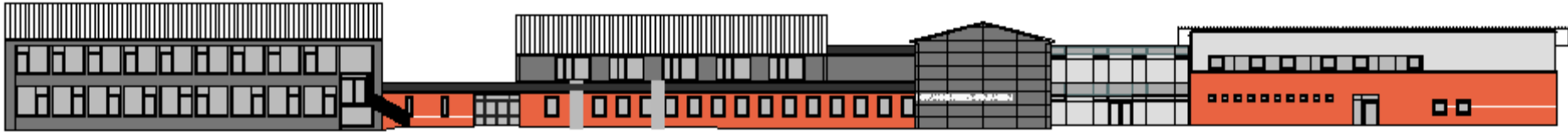

Marianne-Weber-Gymnasium

Ganztagsgymnasium der Alten Hansestadt **Lemgo**

1 Wer berät in der gymnasialen Oberstufe?

Der Schulleiter

Der Oberstufenkoordinator

**Die Jahrgangsstufenbegleiter in Fragen der
Laufbahnplanung und bei allen anderen
Fragen und Problemen**

Die Fachlehrerinnen und Fachlehrer in fachspezifischen Fragen

Jahrgangsstufe von ca. 150 Schülerinnen und Schüler

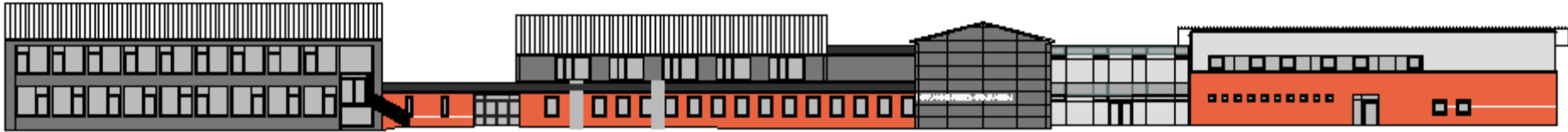

Marianne-Weber-Gymnasium

Ganztagsgymnasium der Alten Hansestadt **Lemgo**

2 Wie plane ich meine Schullaufbahn?

- individuelle Schwerpunktsetzung durch Wahl von **Leistungs- und Grundkursen**
- individuelle Schwerpunktsetzung durch Betonung der einzelnen **Aufgabenfelder**
- **Pflichtfächer, Pflichtstundenzahl, Anzahl der Fächer und Angebot der Schule** müssen beachtet werden

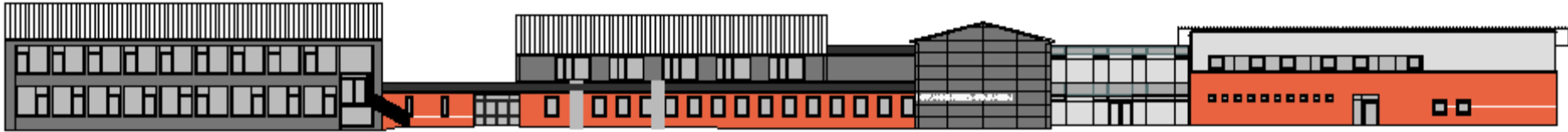

Marianne-Weber-Gymnasium

Ganztagsgymnasium der Alten Hansestadt **Lemgo**

3 Die Oberstufe im Überblick

Qualifikationsphase

**Abiturprüfung mit dem Abschluss
der Allgemeinen Hochschulreife**

**JG 12
(Q2)**

JG 11 (Q1)

schulischer Teil der FHR nach der Jgst.11

+

Berufsausbildung oder einjähriges
gelenktes Praktikum= FHR

JG 10 (EF)

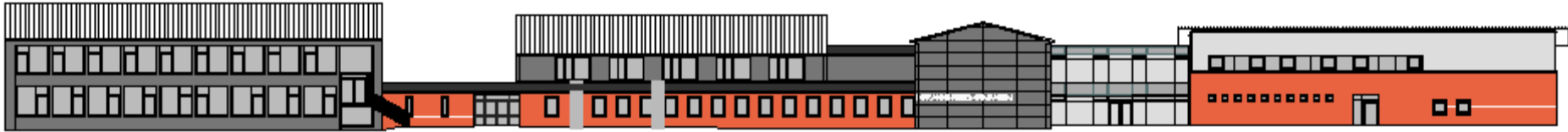

Marianne-Weber-Gymnasium

Ganztagsgymnasium der Alten Hansestadt **Lemgo**

4.1 Wie ist der Unterricht organisiert?

Kursarten in der Oberstufe:

- Grundkurse sind 3 stündig (in neu einsetzenden Fremdsprachen 4 stündig)
- Leistungskurse 5 stündig (nur in der Q-Phase)
- Vertiefungs- und Projektkurse (2 stündig)

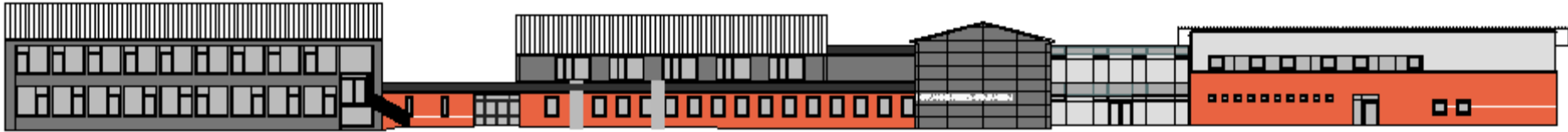

Marianne-Weber-Gymnasium

Ganztagsgymnasium der Alten Hansestadt Lemgo

4.2 Wie ist der Unterricht organisiert?

Wahl von
10 GK's
(3 Std.)

+

- i. 11. GK
- ii. 2 VT
- iii. 11. GK + 1
VT

Wahl von
2 LK's (5 Std.)
7-8 GK's (3 Std.)

Bei ggf. VT oder
Projektkursen

Wahl von
2 LK's (5 Std.)
7-8 GK's (3 Std.)

Bei ggf. VT

102 Stunden und 38-40 Kurse als grundlegende Bedingung für eine korrekte Laufbahn!

Jgst. EF Ø 34 WStd.

Jgst. Q1 Ø 34 WStd.

Jgst. Q2 Ø 34 WStd.

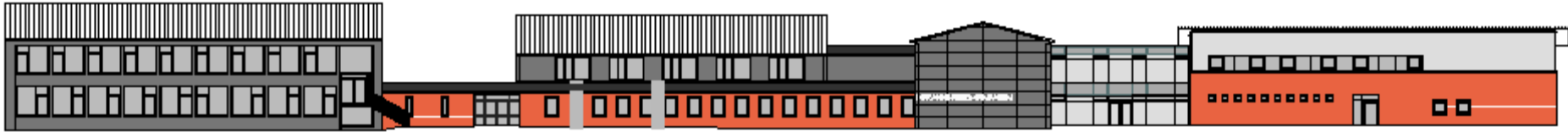

Marianne-Weber-Gymnasium

Ganztagsgymnasium der Alten Hansestadt Lemgo

5 Welche Fächer werden angeboten?

I Das sprachlich-literarisch-künstlerische Aufgabenfeld

Deutsch (GK, LK)

Musik (GK)

Englisch (GK, LK)

Kunst (GK, LK)

Französisch (neu und alt als GK)

Literatur (nur in Q1 als GK)

Latein (neu und alt als GK)

Spanisch (neu und alt als GK)

Japanisch (neu als GK)

II Das gesellschaftswissenschaftliche Aufgabenfeld

Geschichte (GK, LK) (auch bilingual als GK) Philosophie (GK)

Erdkunde (GK, LK) (auch bilingual als GK)

Erziehungswissenschaften (GK, LK) Sozialwissenschaften (GK, LK)

III Das mathematisch-naturwiss.-techn. Aufgabenfeld

Mathematik (GK, LK)

Biologie (GK, LK)

Chemie (GK, LK)

Physik (GK, LK)

Informatik (GK)

Religion (GK) und Sport (GK, LK)

Vertiefungskurse und Projektkurse

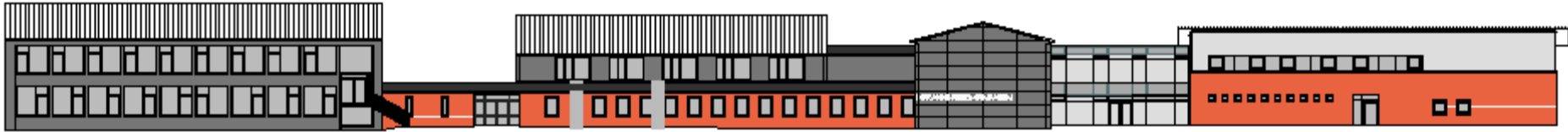

Marianne-Weber-Gymnasium

Ganztagsgymnasium der Alten Hansestadt Lemgo

6 Bedingungen für die Wahl der Abiturfächer

1. Die beiden LKs sind automatisch die ersten beiden Abiturfächer.
2. Das 3. Abiturfach ist ein GK in dem eine Klausur geschrieben wird.
3. Das 4. Abiturfach ist ein GK in dem eine mündliche Prüfung abgelegt wird.
4. Alle drei Aufgabenfelder müssen durch die Abiturfächer abgedeckt werden.
5. Zwei der Fächer Mathe, Deutsch und Fremdsprache müssen unter den Abiturfächern sein!
6. Religion kann das II. Aufgabenfeld abdecken, jedoch nicht gemeinsam mit Sport-LK gewählt werden.

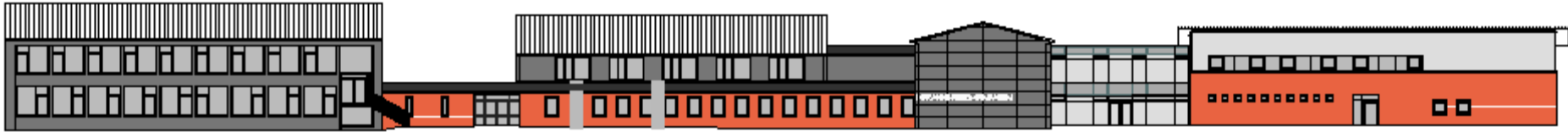

Marianne-Weber-Gymnasium

Ganztagsgymnasium der Alten Hansestadt **Lemgo**

7.1 Vertiefungsfächer

- 2-Std. Kurse im Kernfachbereich
(Mathe, Deutsch, Englisch)
- Hilfestellung für Schülerinnen und Schüler mit Schwierigkeiten
- Keine Benotung, keine Anrechnung auf die Gesamtqualifikation
- Unentschuldigte Fehlzeiten werden auf dem Zeugnis vermerkt
- VT in E- und Q-Phase möglich.
- Schule kann zur Teilnahme verpflichten und ausschließen

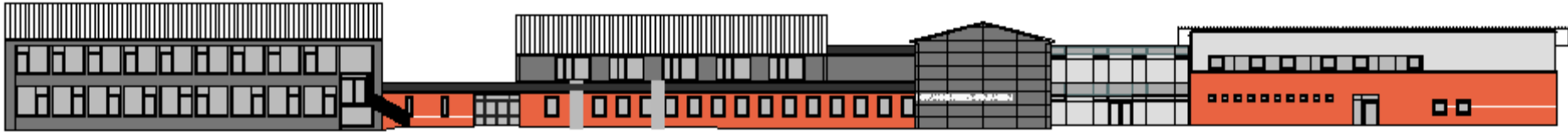

Marianne-Weber-Gymnasium

Ganztagsgymnasium der Alten Hansestadt Lemgo

7.2 Vertiefungsfächer

➤ Besonderheiten am MWG:

- Mathe, Deutsch, Englisch,
- Vertiefungskurs Kultur
- Wettbewerbsteilnahme bei einer der Olympiaden
- Als Tutoren für „gute“ Schülerinnen und Schüler
- Auch zur Abiturvorbereitung in Q2.2 auf Wunsch und entsprechend der Möglichkeiten der Schule

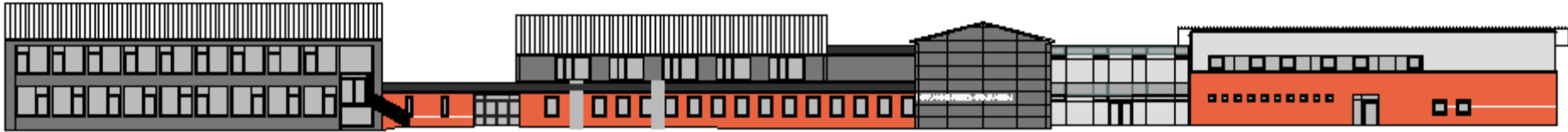

Marianne-Weber-Gymnasium

Ganztagsgymnasium der Alten Hansestadt Lemgo

7.3 Datenabfrage Vertiefungskurse

Datenabfrage Vertiefungskurs:

Ich habe den Vertiefungskurs Deutsch im 2. Halbjahr lediglich aus Gründen der Laufbahnplanung gewählt und nicht, um Defizite in diesem Fach aufzuarbeiten.

- Vertiefungskurs Kultur
- Wettbewerbsteilnahme bei einer der Olympiaden
- Als Tutoren für andere Schülerinnen und Schüler

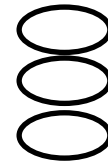

Name, Vorname: _____

Unterschrift

8.1 Pflichtbelegung in der EF

Fach	EF 1. Halbjahr	EF 2. Halbjahr
1. Deutsch	s	s
2. Fremdsprache aus der S. I (Englisch oder Französisch)	s	s
3. Mathematik	s	s
4. Gesellschaftswissenschaft (EK, Ge, Sw, Pl, EW)	s	s
5. Naturwissenschaft (Bi, Ch, Ph)	s	s
6. Kunst oder Musik	m/s	m/s
7. Religion oder Philosophie	m/s	m/s
8. Sport	m/s	m/s
9. Fach aus dem I. (s) oder III. (m) Aufgabenfeld	s/m	s/m
10. Wahlfach	m/s	m/s
11. a. Wahlfach + ggf. 1 VT	m/s, m	m/s, m
11.b. 2 VT	m	m

oder

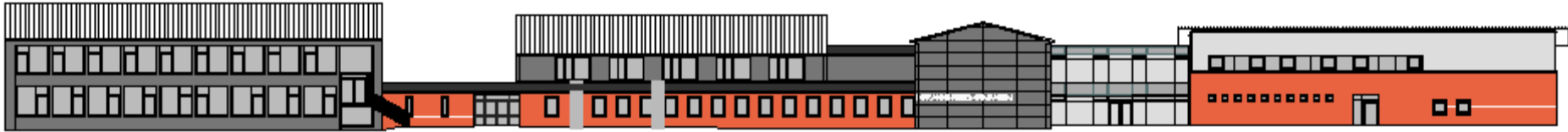

Marianne-Weber-Gymnasium

Ganztagsgymnasium der Alten Hansestadt Lemgo

Probleme im Laufe des 1. Jahres

- Es wird lediglich ein sprachlicher/naturwissenschaftlicher Schwerpunkt belegt und nach einem halben Jahr stellt man fest, dass das falsch war und man will z.B. Latein/Spanisch abwählen (1-2 Schüler im Jahrgang!)
- Es soll später ein Fach als Leistungskurs gewählt werden, dass man nicht von Anfang an hatte!

8.2 Pflichtbelegung in der Q1 und Q2

Fach		Q1.1	Q1.2	Q2.1	Q2.2
1.	LK	S	s	s	s
2.	LK	s	s	s	s
1.					
2.					
3.					
4.					
5.					
6.					
7.					
8. a.	GK				
8. b.	VT bzw. PK				
	Ggf. ZK	-----	-----		
	Ggf. ZK	-----	-----		

oder

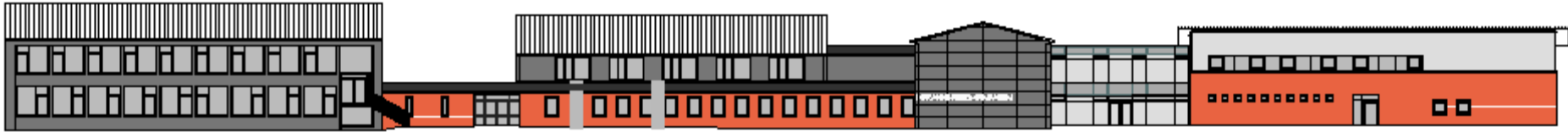

Marianne-Weber-Gymnasium

Ganztagsgymnasium der Alten Hansestadt Lemgo

Bedingungen für Leistungskurse:

1. Ein LK muss aus den Fächern D, M, Fremdsprache oder Naturwissenschaft stammen!
2. Beim 2. LK kommen auch die Gesellschaftswissenschaften (EK, Ge, EW, SW), sowie Sport und Kunst in Frage!
3. Sport und Kunst kann nicht mit einer Gesellschaftswissenschaft und Naturwissenschaft kombiniert werden!

Bedingungen für Abiturfächer :

1. Die beiden LKs sind automatisch die ersten beiden Abiturfächer
2. Das 3. Abiturfach ist ein GK in dem eine Klausur geschrieben wird
3. Das 4. Abiturfach ist ein GK in dem eine mündliche Prüfung abgelegt wird.
4. Alle drei Aufgabenfelder müssen durch die Abiturfächer abgedeckt werden
5. Zwei der Fächer Mathe, Deutsch und Fremdsprache müssen unter den Abiturfächern sein!
6. Religion kann das II. Aufgabenfeld abdecken, jedoch nicht mit Sport-LK

8.3 Pflichtfächer / Mindestbelegungsdauer

	EF.1	EF.2	Q1.1	Q1.2	Q2.1	Q2.2
Deutsch	[Blue bar]					
Fremdsprache (E, F, L, S, J)	[Blue bar]					
Kunst/Musik	[Blue bar]			GK Literatur		[Blue bar]
Gesellschaftswissenschaft (EK, GE, EW, SW, PI)	[Blue bar]					
					2 ZK GE/SW	
Mathematik	[Blue bar]					
Naturwissenschaft (BI, CH, PH)	[Blue bar]					
Weitere Fremdsprache oder math.-naturw.-techn. Fach	[Blue bar]					
Religion (wahlweise PI)	[Blue bar]					
Sport	[Blue bar]					
8. Grundkurs und / oder Vertiefungsfächer	[Blue bar]			Projektkurs		[Blue bar]

8.4 Laufbahnplanung 1 Q-Phase

Fach	Q1.1	Q1.2	Q2.1	Q2.2
1. LK Mathematik	s	s	s	s
2. LK Chemie	s	s	s	s
1. 3. Abifach Geschichte	s	s	s	s
2. 4. Abifach Deutsch	s	s	s	m
3. Englisch	s	s	s	m
4. Philosophie	m	m	m	m
5. Kunst	m	m		
6. Physik	m	m	m	m
7. Sport	m	m	m	m
8. Informatik	m	m	m	m
9.				
10. ZK Sowi	-----	-----	m	m
Kurszahl	10	10	10	10
Stundenzahl	34	34	34	34

8.4 Laufbahnplanung 2 Q-Phase

Fach	Q1.1	Q1.2	Q2.1	Q2.2
1. LK Englisch	s	s	s	s
2. LK Deutsch	s	s	s	s
1. 3. Erdkunde (bili)	s	s	s	s
2. 4. Biologie	s	s	s	m
3. Mathematik	s	s	s	m
4. Religion	m	m	m	
5. Literatur	m	m		
6. Spanisch (ab EPh)	s	s	s	s
7. Sport	m	m	m	m
8. Erziehungswissenschaft	m	m		
9. ZK Geschichte	-----	-----	m	m
10. ZK Sowi	-----	-----	m	m
Kurszahl	10	10	10	10
Stundenzahl	35	35	35	32

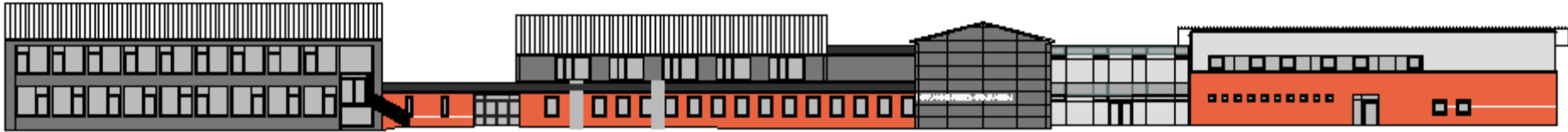

Marianne-Weber-Gymnasium

Ganztagsgymnasium der Alten Hansestadt Lemgo

9.1 Projektkurse

- **2-Std. Jahreskurs in der Q1 in Anbindung an ein Referenzfach**
- **Rahmenthema – klare Abgrenzung zur Obligatorik im Referenzfach**
- **Entpflichtung von der Facharbeit**
- **Benotung am Ende des 2. Halbjahres bedeutet die Gefahr eines doppelten Defizites!**
- **Kursabschlussnote / Jahresnote (50/50): SoMi**
- **Dokumentation (Kursarbeit + begleitende Präsentation und/oder Produkt)**

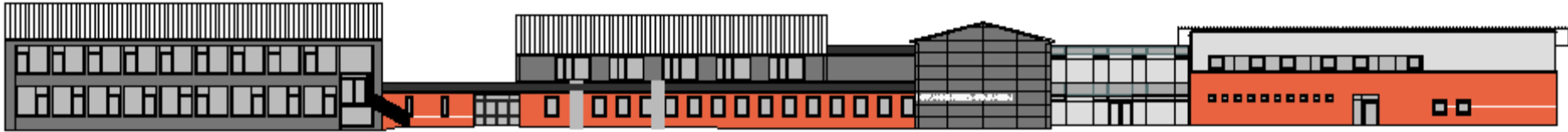

Marianne-Weber-Gymnasium

Ganztagsgymnasium der Alten Hansestadt Lemgo

9.2 Projektkurse - Angebot

- Projektkurs Sport bei Herrn Bakker (PKS)
- Projektkurs Lebensmittelchemie bei Herrn O. Göke (PKN)
- Projektkurs Microcontroller bei Herr Starke (EKG) (PKN)

9.2 Laufbahnplanung 3 Q-Phase

Fach	Q1.1	Q1.2	Q2.1	Q2.2
1. LK Mathematik	s	s	s	s
2. LK Chemie	s	s	s	s
1. 3. Abifach SoWi	s	s	s	s
2. 4. Abifach Deutsch	s	s	s	m
3. Englisch	s	s	s	m
4. Philosophie	m	m	m	m
5. Kunst	m	m	m	m
6. Physik	m	m	m	m
7. Sport	m	m	m	m
8. VT-Mathematik				m
9. PK	m	m		
10. ZK Geschichte	-----	-----	m	m
Kurszahl	10	10	10	10
Stundenzahl	33	33	34	36

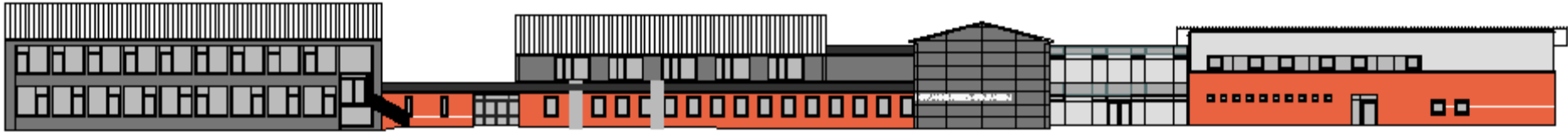

10.1 Schriftlichkeit

	EF.1	EF.2	Q1.1	Q1.2	Q2.1	Q2.2
Deutsch	[Blau gefüllte Zelle]					
Fortgeführte Fremdsprache	[Blau gefüllte Zelle]					
Neueinsetzende Fremdsprache	[Blau gefüllte Zelle]					
Gesellschaftswissenschaft	[Blau gefüllte Zelle]					
Mathematik	[Blau gefüllte Zelle]					
Naturwissenschaft	[Blau gefüllte Zelle]					
Weitere Fremdsprache oder <u>eines</u> der math.-naturw.-techn. Fächer	[Blau gefüllte Zelle]					
			1.- 3. Abiturfach			
			4. Abiturfach			

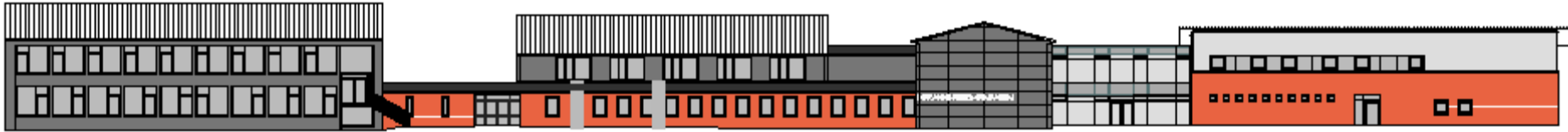

10.2 Leistungsbewertung

Note Punkte

Sehr gut	15
	14
	13
Gut	12
	11
	10
Befriedigend	9
	8
	7
Ausreichend	6
	5
	4
Mangelhaft	3
	2
	1
Ungenügend	0

- Kurse mit 0 Punkten gelten als nicht belegt!
- Es werden 2 Klausuren pro Halbjahr in den schriftlichen Fächern geschrieben!
- In den anderen Fächern setzt sich die sonstige Mitarbeit auch aus schriftlichen Leistungen, wie z.B. Protokollen und schriftlichen Übungen zusammen!

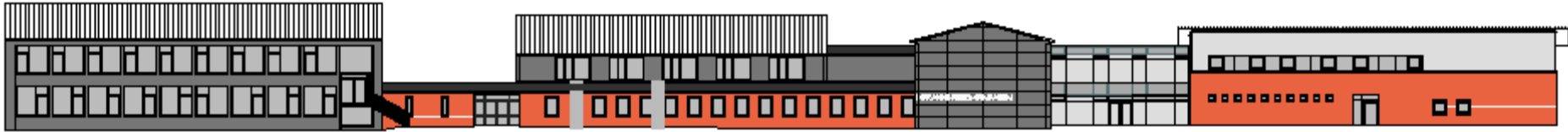

Marianne-Weber-Gymnasium

Ganztagsgymnasium der Alten Hansestadt **Lemgo**

11 Quellen

- [1] APO-GOST B vom 5.10.1998 mit letzter Änderung vom 2.11.2012
http://www.schulministerium.nrw.de/BP/Schulrecht/APOen/APO_GOST_Oberstufe2011.pdf
- [2] R. Flüchter, *Die gymnasiale Oberstufe*, Gymnasium der Stadt Rahden, ppt-Präsentation **2009**.
- [3] D. Tensi, *Die gymnasiale Oberstufe*, Marianne-Weber Gymnasium Lemgo, ppt-Präsentation **2009**.
- [4] *Änderungsverordnung der APO-GOST*, ppt-des Ministeriums für Schule und Weiterbildung des Landes NRW, **2.6.2006**.

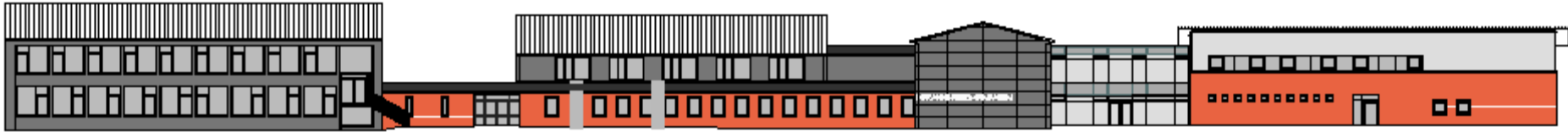

Marianne-Weber-Gymnasium

Ganztagsgymnasium der Alten Hansestadt Lemgo

Die weitere Beratung

Durchführung der Wahlen mit dem Programm LuPO in den kommenden Wochen verknüpft mit Beratungsgesprächen in den Computerräumen B11 oder B12

Donnerstag	19.3.15	1-2. Std.	9a
Dienstag	17.3.15	5-6. Std.	9b
Donnerstag	19.3.15	3-4. Std.	9c
Dienstag	17.3.15	1-2. Std.	9d
Dienstag	24.3.15	3-4. Std.	9e
Dienstag	17.3.15	ab 13.30 Uhr Neuanmeldungen	

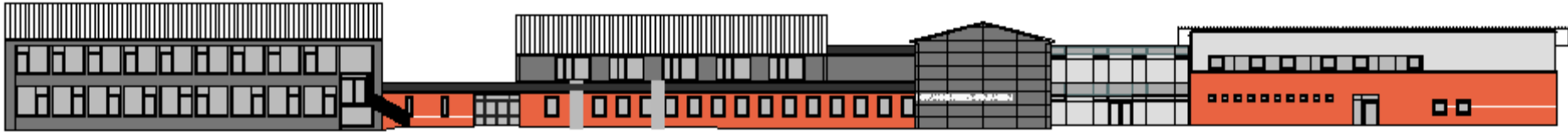

Marianne-Weber-Gymnasium

Ganztagsgymnasium der Alten Hansestadt Lemgo

Die weitere Beratung

Möglichkeit für Beratungsgespräche mit Schülerinnen und Schülern und Eltern bei weiteren Fragen:

- Nach den Osterferien
- In den Klassen fragen wir den Bedarf ab
- Und ansonsten über:

Krn-tes@mwg-lemgo.de oder o.goeke@mwg-lemgo.de

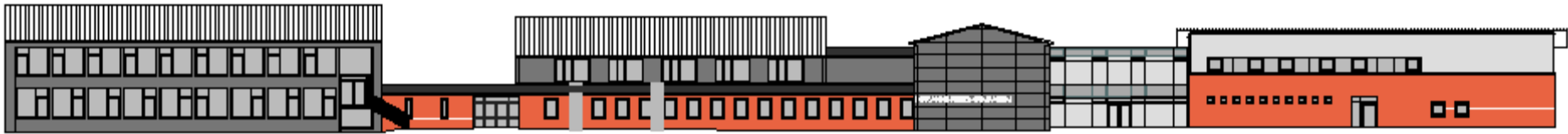

Marianne-Weber-Gymnasium
Ganztagsgymnasium der Alten Hansestadt Lemgo

Homepage

Marianne-Weber-Gymnasium - Mozilla Firefox

www.mwg-lemgo.de/jahrgangsstufen/oberstufe--eph---q1---q2/informationen-f-r-9er

Marianne-Weber-Gymnasium Lemgo

Alle Seiten durchsuchen

Aktuelles MWG Ganztag Menschen Fächer **Stufen** Archiv Downloads Kontakt

Navigation

- Erprobungsstufe 5-6
- Mittelstufe 7-9
- Oberstufe Eph - Q1 - Q2
- Aktuelles OS
- Informationen für 9er**

Informationen für 9er

Dezember: Information für die Schülerinnen und Schüler über das Fächerangebot der Oberstufe und die Belegungsverpflichtungen in den 9. Klassen

13.03.2014: Information für die Schülerinnen und Schüler über die in der Oberstufe neu einsetzenden Fächer: Pädagogik, Sozialwissenschaften, Philosophie, Informatik, Spanisch, Französisch und Latein. Beginn ist um 11.30 Uhr in der Aula und Ende gegen 13.00 Uhr

24.03.2014: Zusammenfassender Informationsabend für Schüler und Eltern

Weitere Aktionen

- Artikel drucken

Start WEB.DE Freemail... ALL-INKL.COM... Marianne-Weber... Posteingang - Lo... Verfassen: (kein ... 9er Beratung MWG - Die gymn... DE 20:14